

Vermietung Büro/Praxis Hohenstein-Ernstthal

Anschrift	09337 Hohenstein-Ernstthal, Weinkellerstr. 28 (Stadtpassage)
Nutzfläche	48 m ² (Einheit E3)
Beschreibung	Büro oder Praxisraum (Versicherung, Rechtsanwalt, Service, Beratung) im 1. Obergeschoss (Fahrstuhl)
Preis	168,00 €/ monatlich zzgl. Nebenkosten
Einrichtung	Hochwertige Ausstattung, heller Raum mit Teppichboden. L förmig zugeschnitten.
Lage	Unmittelbar im Stadtzentrum gelegen. Viel besuchtes Einkaufszentrum, mit 22 Geschäften, am Fuße der Einkaufszone. Sehr gut zugänglich mit ausreichend kostenlosen Parkmöglichkeiten. Fahrstuhl am Objekt
Objektzustand: gut Heizungsart: zentral Wesentliche Energieträger: Gas	Energieausweistyp: Energieausweis wird nachgereicht Endenergiewert:

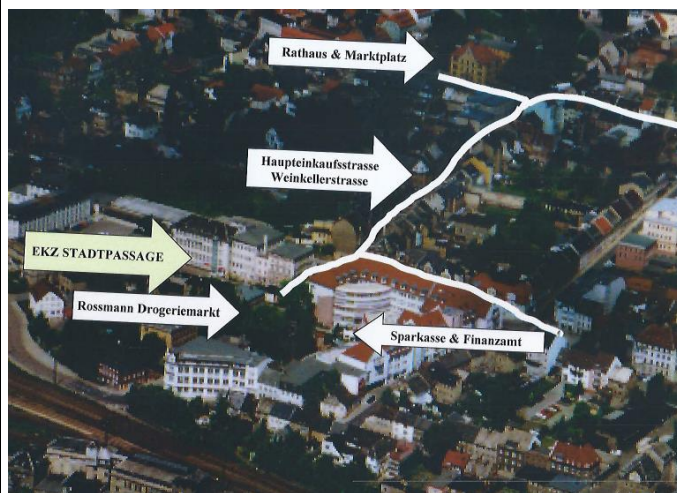

STADT PASSAGE

2	 KIRCHE JESU CHRISTI DER HEILIGEN DER LETZTEN TAGE	Zugang über Treppenhaus am Haupteingang Gerichtsvollzieher K. Diemer · Bönicker Jürgen Sturm Sandra Karger
1	Industrie Fußböden	 Praktikum Psychologie Sabine Knappe Praktikumpsychologie für Klasse 1, 2, 3, 4, 5
E		
U	Apotheken Großhandel CITY-APOTHEKE in der STADT PASSAGE	

Diese Exposédaten beruhen auf Angaben des Eigentümers. Eine Haftung für deren Richtigkeit und Vollständigkeit kann vom Immobilienvermittler nicht übernommen werden.

Etagenplan 1. Obergeschoss

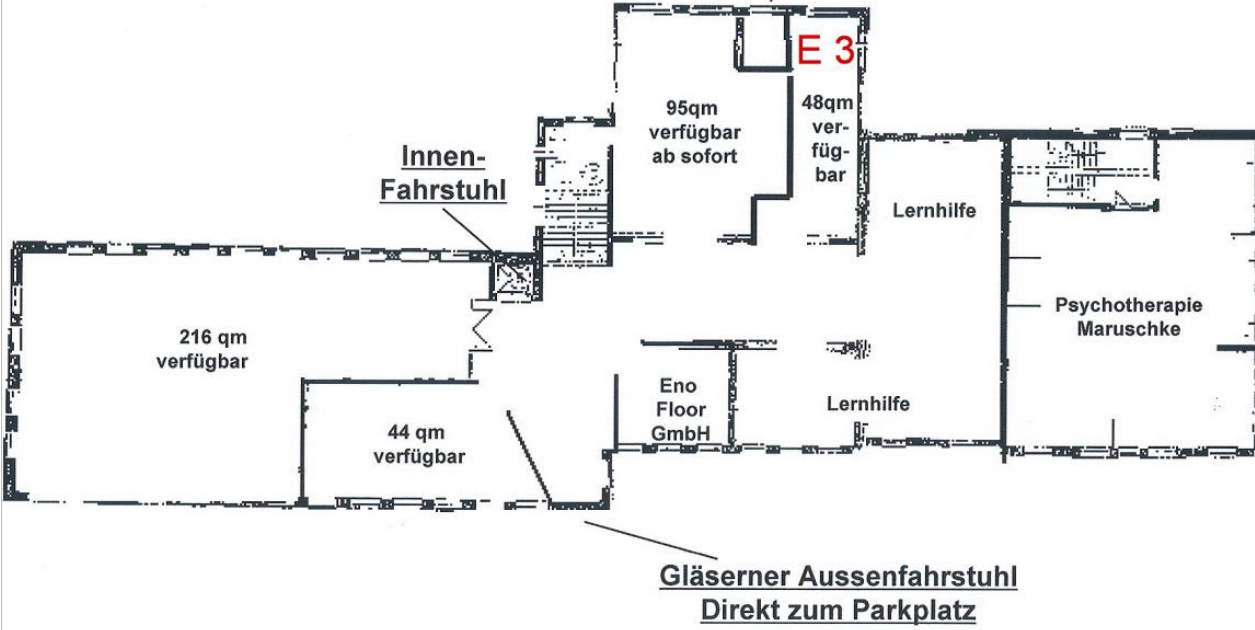

	<u>Wetterschutz</u>		<u>Tauschbörse</u>
	<u>100 Parkplätze</u>		<u>öffentl. Toiletten</u>
	<u>3 Buslinien</u>		<u>Behindertengerecht</u>